

# Lingua Manager

## Evaluation des connaissances linguistiques

*Lingua Manager* correspond aux normes et standard européens: il tient compte des 6 niveaux de compétence alignés sur le '**Cadre européen commun de référence pour les langues: apprendre, enseigner, évaluer**' publié par le Conseil de l'Europe.

*Lingua Manager* couvre pour l'instant le français, l'allemand, l'italien, l'espagnol et l'anglais et utilise des moyens multimédia pour évaluer les connaissances linguistiques de vos candidats et/ou de vos employés. Le résultat est immédiatement disponible sous forme graphique, il est

fusionné dans Word, et complété par des analyses complémentaires et des textes décrivant le niveau atteint.

Des histogrammes appropriés permettent de comparer les résultats individuels entre eux ou par rapport à un seuil minimal, ou encore de faire l'inventaire des connaissances linguistiques de l'ensemble d'un département ou de l'entreprise.

Méthode d'analyse informatisée  
pour tester les connaissances linguistiques  
Domaine d'application:  
Recrutement de personnel  
Différentes langues sous forme multimédia

# Lingua Manager



## Identifie le niveau linguistique



[www.myversus.com](http://www.myversus.com) — [www.linguamanager.ch](http://www.linguamanager.ch)

## Les apports de Lingua Manager pour l'ENTREPRISE

Avec la mondialisation des échanges et la mise en place du global marketing, les entreprises doivent de plus en plus faire face à une gestion rigoureuse de leurs ressources humaines en terme de pratiques linguistiques.

Lingua Manager va permettre à l'entreprise d'évaluer, dans un cadre professionnel et métier, les compétences linguistiques de ses collaborateurs, et cela en conformité avec les normes européennes en vigueur. Ceux-ci pourront ensuite effectuer les mises à niveau nécessaires afin d'acquérir les compléments linguistiques adaptés aux nécessités des marchés.

Lingua Manager apporte simplicité, souplesse, adaptabilité et productivité à l'entreprise, son déploiement ne nécessite aucune connaissance informatique spécifique, il peut-être utilisé en mono poste, réseau, ou sur Internet.

## Les apports de Lingua Manager pour le CANDIDAT

Véritable outil de développement personnel, Lingua Manager va permettre au candidat de s'étalonner avec les normes en vigueur sur un plan international, et d'évaluer son niveau de connaissance linguistique, non plus sur un plan scolaire et universitaire, mais sur un plan professionnel.

Les résultats obtenus vont permettre au candidat d'évaluer le chemin restant à parcourir pour atteindre les objectifs fixés.

Lingua Manager lui permettra également de définir les formats et les types des contenus pédagogiques à mettre en place pour réussir son projet d'apprentissage ou de perfectionnement.

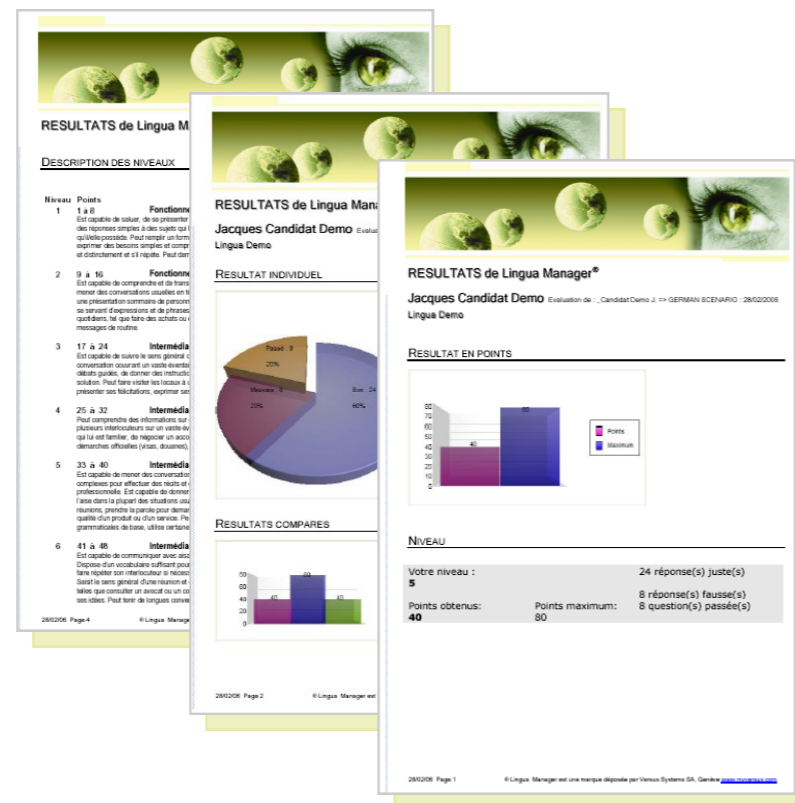

## Une utilisation simple, un produit riche en fonctionnalités

- ✓ Simple, rapide, conviviale.
- ✓ Garantie d'objectivité.

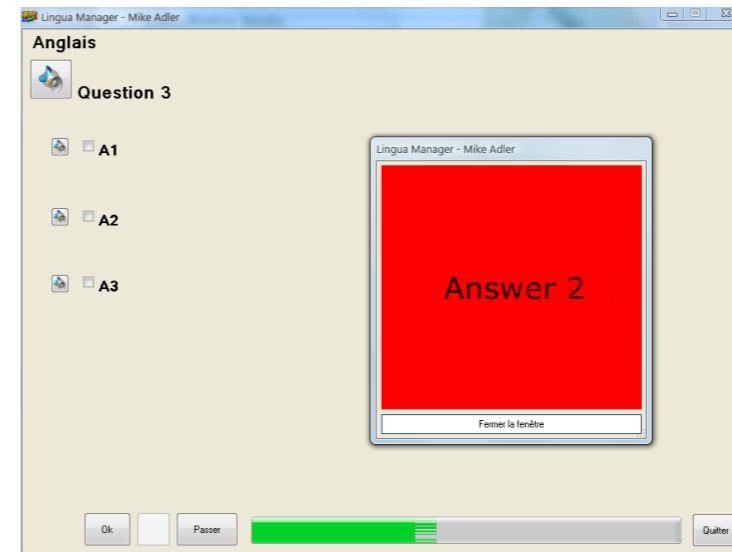

Questions et réponses sous forme de texte et par le biais de moyens multimédia.

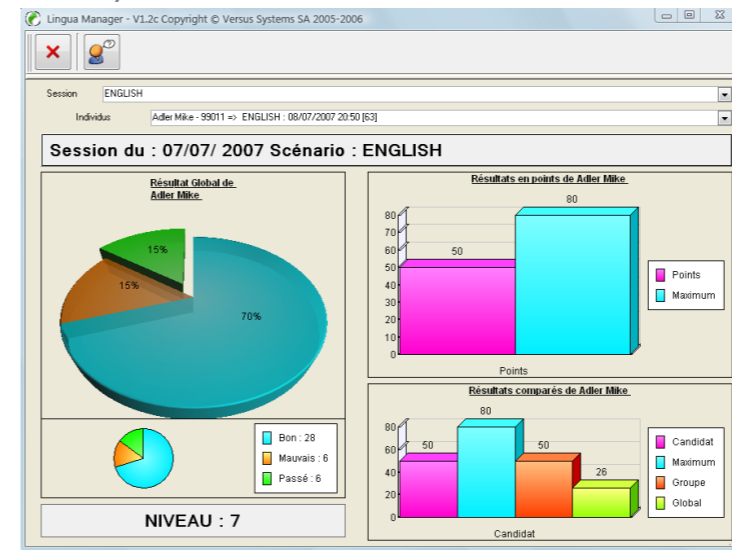

Résultats immédiats sous forme graphique.

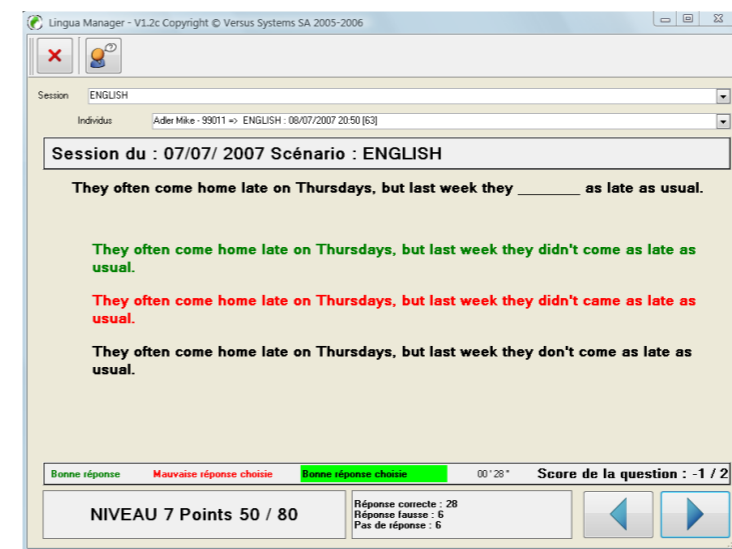

Visualisation des réponses données question par question.