

Méthode d'analyse informatisée
pour tester les connaissances linguistiques
Domaine d'application:
Recrutement de personnel
Différentes langues sous forme multimédia

Test Manager



Identifie le niveau des
compétences professionnelles



www.myversus.com

Vérification des besoins de formation
interne et externe
Basé sur les normes et prescriptions
internationales

Les apports de Test Manager pour l'ENTREPRISE

Avec la mondialisation des échanges et la mise en place du global marketing, les entreprises doivent de plus en plus faire face à une gestion rigoureuse de leurs ressources humaines en terme de connaissances professionnelles.

Test Manager va permettre à l'entreprise de créer leurs propres questionnaires de test, dans un cadre professionnel et métier, **les compétences du métier de ses collaborateurs**. Ceux-ci pourront ensuite effectuer les mises à niveau nécessaires afin d'acquérir les compléments professionnels adaptés aux nécessités des marchés.

Test Manager apporte simplicité, souplesse, adaptabilité et **productivité à l'entreprise, son déploiement ne nécessite aucune connaissance informatique spécifique, il peut-être utilisé en mono poste, réseau, ou sur Internet.**

Les apports de Test Manager pour le CANDI DAT

Véritable outil de développement personnel, *Test Manager* va permettre au candidat de **s'étalonner avec les normes en vigueur sur un plan international, et d'évaluer son niveau de connaissance du métier, non plus sur un plan scolaire et universitaire, mais sur un plan professionnel.**

Les résultats obtenus vont permettre au candidat d'évaluer le chemin restant à parcourir pour atteindre les objectifs fixés.

Test Manager lui permettra également de **définir les formats et les types des contenus pédagogiques à mettre en place pour réussir son projet d'apprentissage ou de perfectionnement.**

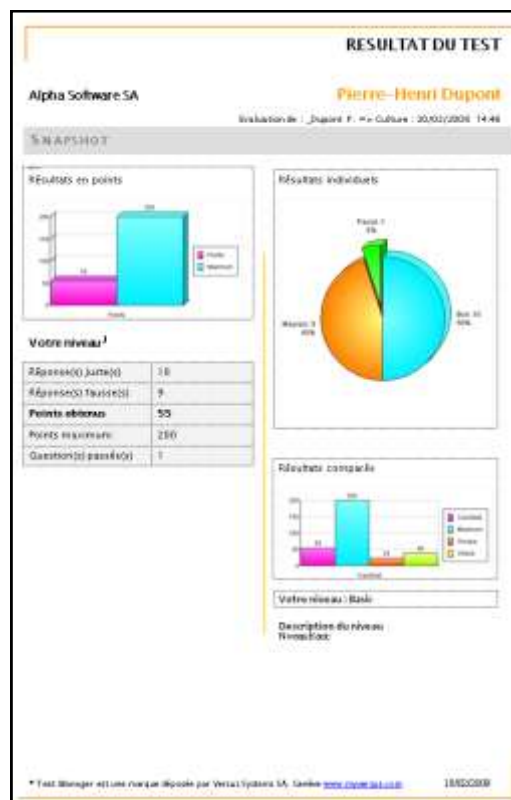

Une utilisation simple,
un produit riche en fonctionnalités

- ✓ Simple, rapide, conviviale.
- ✓ Garantie d'objectivité.



Questions et réponses sous forme de texte et par le biais de moyens multimédia.

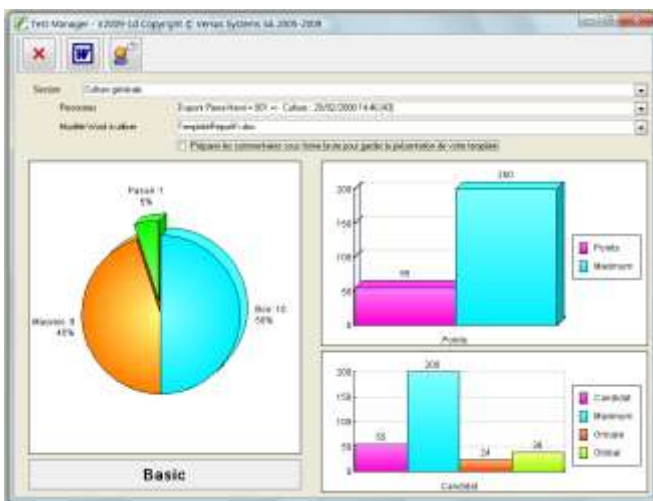

Résultats immédiats sous forme graphique.

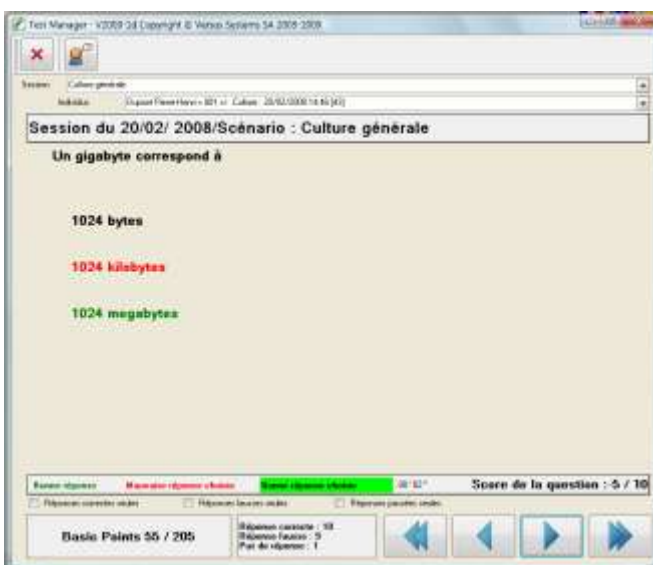

Visualisation des réponses données question par question.



Test Manager

Evaluation des connaissances professionnelles

Test Manager permet de tenir compte de normes et standards: il tient compte des différents niveaux de compétence alignés **selon la définition de l'utilisateur.**

Test Manager peut couvrir simultanément un maximum de cinq langues et utilise des moyens multimédia pour évaluer les connaissances du métier de vos candidats et/ou de vos employés. Le résultat est immédiatement disponible sous forme graphique, il est fusionné dans Word, et complété par des analyses complémen-

taires et des textes décrivant le niveau atteint.

Des histogrammes appropriés permettent de comparer les résultats individuels entre eux ou par rapport à un seuil minimal, **ou encore de faire l'inventaire des connaissances linguistiques de l'ensemble d'un département ou de l'entreprise.**

